

IV CIRCOLO DIDATTICO

“ GUGLIELMO MARCONI “

Viale 11 settembre 2001 – 91100 Trapani

tel. 0923 539178 – fax 0923 555047
sito web: www.guglielmomaroni.edu.it
e-mail: tpee00400p@istruzione.it
pec: tpee00400p@pec.istruzione.it

Organigramma e

Funzionigramma

di **C**ircolo

Anno scolastico 2022-2023

PREMESSA

L' **Organigramma** e il **Funzionigramma** consentono di descrivere l'organizzazione complessa del nostro Circolo e di rappresentare una mappa delle competenze e responsabilità dei soggetti e delle specifiche funzioni: " chi fa - cosa".

Il Dirigente Scolastico, gli organismi gestionali (Consiglio di Circolo, Collegio Docenti, Consigli di Inteclassa), le figure intermedie (collaboratori, funzioni strumentali, responsabili di plesso e DSGA), i singoli docenti operano in modo collaborativo e s'impegnano nell'obiettivo di offrire agli alunni un servizio scolastico di qualità. Le modalità di lavoro, quindi, si fondano sulla collegialità, sulla condivisione e sull'impegno di ciascuno, nel riconoscimento dei differenti ruoli e livelli di responsabilità gestionale, nonché della diversità di opinioni mirata ad individuare scopi comuni di lavoro.

Il **Funzionigramma** costituisce la mappa delle interazioni che definiscono il processo di governo del nostro Circolo con l'identificazione delle deleghe specifiche per una governance diffusa e partecipata. È definito annualmente con provvedimento dirigenziale e costituisce allegato del P.T.O.F. In esso sono indicate le risorse professionali assegnate all' Istituzione Scolastica con i relativi incarichi. Si differenzia dall' **Organigramma** poiché, alla semplice elencazione dei ruoli dei diversi soggetti, aggiunge anche una descrizione dei compiti e delle funzioni degli stessi.

ORGANIGRAMMA

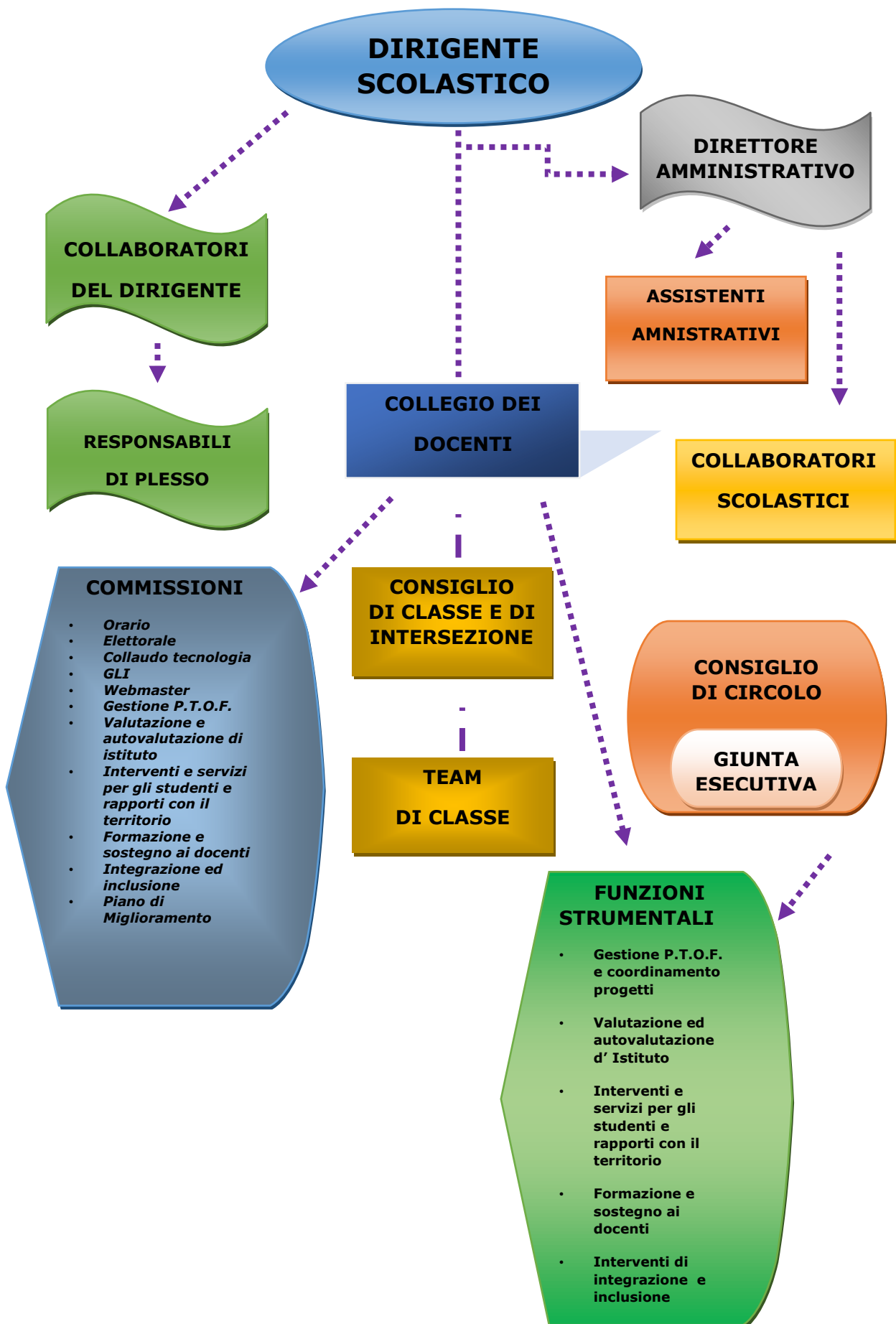

FUNZIONIGRAMMA

Dirigente scolastico – Prof. Messina Giuseppina (Reggente)

- *Assicura la Gestione Unitaria dell' Istituzione;*
- *Ha la Legale Rappresentanza dell' Istituzione Scolastica;*
- *È responsabile della gestione delle risorse finanziarie e strumentali e dei risultati del servizio;*
- *Ha poteri, nel rispetto delle competenze degli organi collegiali, di direzione, di coordinamento e di valorizzazione delle risorse umane;*
- *Organizza l'attività scolastica secondo criteri di efficienza e di efficacia formative;*
- *È titolare delle relazioni sindacali.*

Incarichi e funzioni dei docenti

Collaboratore del Dirigente Scolastico – Ins. RESTIVO SILVANA

- *Sostituzione del D.S. in caso di assenza per impegni istituzionali, malattia, ferie, permessi, con delega alla firma degli atti;*
- *Supporto alla gestione dei flussi comunicativi interni ed esterni;*
- *Coordina gli aspetti organizzativi, logistici, comunicativi del Circolo;*
- *Cura la supervisione e il controllo delle commissioni;*
- *Raccordo con le funzioni strumentali e con i Referenti/Responsabili di incarichi specifici operanti nel Circolo;*
- *Contatti con le famiglie;*
- *Supporto al lavoro del D.S. e partecipazione alle riunioni periodiche di staff.*

Collaboratore del Dirigente Scolastico - Ins. MARTINICO FRANCESCA

- *Collaborazione con il D.S. ed il Docente Collaboratore (ex Vicario);*
- *Organizza le sostituzioni giornaliere dei docenti assenti (scuola dell'infanzia e primaria);*
- *Controllo del rispetto del regolamento di Circolo da parte di alunni e famiglie (disciplina, ritardi, uscite anticipate, ecc) per il supporto ai flussi informativi e comunicativi interni ed esterni;*
- *Controllo della puntualità del personale in servizio;*
- *Raccordo con le funzioni strumentali e con i Referenti/Responsabili di incarichi specifici operanti nel Circolo, con particolare riguardo alla scuola primaria;*
- *Coordinamento delle attività di documentazione educativa e organizzativa;*
- *Supporto al lavoro del D.S. e partecipazione alle riunioni periodiche di staff.*

Referenti di plesso e del divieto di fumo

Insegnanti **RESTIVO SILVANA, MARTINICO FRANCESCA** – Plesso "Antonino Via";

Insegnanti **PINTO FRANCA, RIZZUTO DORA, MARRONE SARA**- Plesso "G. Marconi";

Insegnanti **ALAGNA M. ANTONIETTA- POMA M.ANTONIETTA** – Plesso " G. Vitocolonna";

Insegnante **POMA ANNA RITA** – Plesso "Barbara Rizzo";

Insegnate **ALBERTI PAOLA** – Plesso Via "Maria Montessori".

- *Collaborazione con il D.S. ed i Docenti Collaboratori del DS;*
- *Segnalazione tempestiva delle emergenze;*
- *Verifica giornaliera delle assenze, delle sostituzioni delle eventuali variazioni d'orario;*
- *Vigilanza sul rispetto del Regolamento di Istituto (alunni e famiglie);*
- *Raccordo con le funzioni strumentali e con gli eventuali Referenti/Responsabili di incarichi specifici nei plessi;*
- *Supporto ai flussi comunicativi e alla gestione della modulistica;*
- *Collegamento periodico con la Direzione e i docenti Collaboratori;*
- *Contatti con le famiglie.*

Gruppo di lavoro – STAFF di Direzione

Dirigente Scolastico, DSGA, Collaboratori del Dirigente, Funzioni Strumentali e Animatore digitale.

Coordinatori di dipartimento

Ins. **LAUDICINA LOREDANA** – area linguistico-artistico-espressivo;

Ins. **ADRAGNA GIUSEPPINA** – area matematico-scientifico-tecnologica

Ins. **POMA GIUSEPPINA** – area storico-geografico-sociale;

Ins. **LIOTTI GIUSY** – area integrazione e inclusione.

- *Presiede le riunioni del dipartimento programmate dal piano annuale delle attività;*
- *Programma le attività da svolgere nelle riunioni;*
- *E' punto di riferimento per i docenti del proprio dipartimento come mediatore delle istanze di ciascun docente, garante del funzionamento, della correttezza e della trasparenza del dipartimento;*
- *Raccoglie la documentazione prodotta dal dipartimento consegnandone copia al D.S. e mettendola a disposizione di tutti i docenti.*

Funzioni strumentali

Ciascuna Funzione Strumentale opera sulla base di uno specifico progetto che indica gli obiettivi e le modalità di lavoro. Ciascuna FS coordina un gruppo di lavoro (Commissione) a supporto della condivisione e della diffusione delle iniziative. A conclusione dell'anno scolastico, le F.S. presentano una relazione di verifica degli interventi effettuati.

Le F.S. sono figure di sistema, svolte da insegnanti in servizio, che si occupano di promuovere, organizzare e coordinare le attività nelle seguenti aree:

Area 1 – Gestione PTOF (coordinamento dei progetti) – Ins. **LEO AGATA.**

Componenti Commissione: Alagna Maria Antonietta, Laudicina Loredana, Traina Serena Maria.

Area 2 – Valutazione e autovalutazione d'Istituto – Ins. **BASIRICO' MARIA ANTONIETTA.**

Componenti Commissione: Marrone Sara, Iacobone Rosaria, Ossino Angela.

Area 3 – Interventi e servizi per gli studenti e rapporti con il territorio – Ins. **NICOSIA ANNA MARIA.**

Componenti Commissione: Poma Anna Rita, Ippaso Silvia, Zuso Alberto.

Area 4 – Formazione e sostegno ai docenti – Ins. **ADRAGNA GIUSEPPINA.**

Componenti Commissione: Pantaleo Anna Vita, Poma Maria Antonietta, Morana Stefania.

Area 5 – Interventi di integrazione e inclusione – Ins. **CAMMARATA MARIA TERESA.**

Componenti Commissione: I membri del gruppo GLI

Responsabili di laboratorio

Gestione del laboratorio assegnato e dei materiali necessari alla corretta funzionalità dello stesso.

AULA MULTIMEDIALE	
<i>PLESSO</i>	<i>DOCENTE</i>
Antonino Via	BASIRICÒ MARIA ANTONIETTA
Vitocolonna	OSSINO ANGELA
G. Marconi	RUGGIRELLO MARIA ANTONIETTA
BIBLIOTECA	
<i>PLESSO</i>	<i>DOCENTE</i>
Antonino Via	D'ANGELO VINCENZA
Vitocolonna	TORRE GIUSEPPA
G. Marconi	MILANO SILVANA M.
LABORATORIO SCIENTIFICO - TECNOLOGICO	
IPPASO SILVIA	
LABORATORIO MUSICALE	
IPPASO SILVIA	
ATELIER CREATIVI	
BASIRICO' MARIA ANTONIETTA	
LABORATORIO AMBIENTI INNOVATIVI DI APPRENDIMENTO	
RUGGIRELLO MARIA ANTONIETTA	
RESPONSABILE LABORATORIO CUCINA	
D'ANGELO VINCENZA	

Comitato per la valutazione dei docenti

MESSINA GIUSEPPINA (Dirigente Scolastico);
MARRONE SARA (Docente individuato dal Collegio dei Docenti);
CULCASI ALBERTA (Docente individuato dal Collegio dei Docenti);
LIOTTI GIUSY (Docente individuato dal Consiglio di Circolo).

Ha il compito di valutare l'anno di formazione e prova del personale docente ed esprime parere sulla conferma in ruolo dei docenti in formazione e prova. E' composto dal Dirigente Scolastico, 3 docenti, 1 membro esterno nominato da USR. E' presieduto dal Dirigente Scolastico. Ha anche il compito di individuare i criteri per la premialità dei docenti; in questo ruolo ai componenti indicati si aggiungono 2 genitori individuati dal Consiglio di Circolo.

DOCENTI TUTOR

DI BELLA SANTA (per la docente neoassunta Surdi Piera)
DI VITA LOREDANA (per la docente neoassunta Dell'Edera Valentina)

SEGRETARIO COLLEGIO DEI DOCENTI

Marrone Sara

Verbalizzazione sedute del Collegio dei Docenti

SCRUTATORI COLLEGIO DEI DOCENTI

Catania Maria

Pantaleo A. Vita

CONSIGLIO DI INTERSEZIONE

PRESIDENTE

SEGRETARIO

Alberti Paola

Traina Serena M.

CONSIGLIO DI INTERCLASSE

CLASSI	PRESIDENTE	SEGRETARIO
1 [^]	Alagna M. Antonietta	Morana Stefania
2 [^]	Ossino Angela	Pinto Franca
3 [^]	Ruggirello M. Antonietta	Cosentino Enza
4 [^]	Giarraputo Rosalia	Zummo Angela
5 [^]	Poma Maria Antonietta	Restivo Silvana

REFERENTI	
Webmaster	Adragna Giuseppina/Zuso Alberto
Educazione alla cittadinanza e legalità	Tallarita Michela
Atelier creativo	Basiricò Maria Antonietta
Continuità e orientamento	Giarraputo Rosalia - Piacentino Giacomina
Animatore digitale	Poma Maria Antonietta
Referente per l'adozione	Campaniolo Margherita
Referente bullismo	Ossino Angela Iacobone Rosaria
Referente "Progetto Accoglienza"	Sugameli Giovanna
Responsabile laboratorio cucina	D' Angelo Vincenza
Responsabile Mensa	Poma Anna Rita
Laboratorio scientifico - tecnologico	Ippaso Silvia
Laboratorio musicale	Ippaso Silvia
Referente per lo sport	Ippaso Silvia
Registro Elettronico e Piattaforma "Google Workspace"	Adragna Giuseppina

COMMISSIONE ELETTORALE	
Milano Silvana M.	Cammarata M. Teresa

REFERENTI COVID		
Referenti Covid d'Istituto	TITOLARE	SOSTITUTO
	Martinico Francesca	Nicosia Anna Maria
Referenti Covid _ Plessi		
Antonino Via	Martinico Francesca Nicosia Anna Maria	
G. Marconi	Pinto Franca - Marrone Sara	
G. Vitocolonna	Alagna M. Antonietta - Poma M. Antonietta	
Barbara Rizzo	Poma Anna Rita	
Maria montessori	Alberti Paola	

Gruppo inclusione

- *Elabora lo schema di riferimento del Dossier alunno (ex PEI); offre consulenza ai docenti sul suo utilizzo;*
- *Definisce progetti per specifiche esigenze;*
- *Organizza spazi per specifiche esigenze;*
- *Favorsce la continuità tra i diversi gradi scolastici e il raccordo tra i vari docenti di sostegno;*
- *Promuove sinergie con gli enti del territorio.*

GLI	
Liotti Giusy	Candela Caterina
Cammarata Maria Teresa	Amodeo Rosa
Varsalona Irene	Restivo Silvana

- *Elaborare lo schema di riferimento del Piano di Inclusione (PEI); offrire consulenza ai docenti;*
- *Promuovere attività di rilevazione precoce delle difficoltà di apprendimento;*
- *Fornire strumenti per migliorare la relazione docente/alunno;*
- *Promuovere la formazione dei docenti sul disagio;*
- *Promuovere sinergie con gli enti del territorio;*
- *Piano educativo personalizzato alunni DSA.*

GOSP		
Tallarita Michela	Zimmardi Lucia	Leo Agata

Gruppo di lavoro Rapporti con il territorio – Cittadinanza e Costituzione – Legalità e Ambiente

Docente referente: **TALLARITA MICHELA**

- *Promuovere progetti specifici su ambiente, cittadinanza, memoria;*
- *Favorire e coordinare i progetti in continuità tra gradi scolastici e con i soggetti del territorio;*
- *Potenziare la ricaduta didattica dei progetti in verticale;*
- *Favorire e coordinare i rapporti con i soggetti del territorio.*

Gruppo di lavoro Continuità

Docente referente: **GIARRAPUTO ROSALIA – PIACENTINO GIACOMA**
F.S. area 3 : **NICOSIA ANNA MARIA**

- *Definire iniziative in verticale tra i diversi gradi scolastici;*
- *Definire il quadro di riferimento per le attività orientative nelle singole classi;*
- *Progettare azioni e interventi per la continuità;*
- *Curare la diffusione di informazioni e la comunicazione con l'utenza.*

Gruppo di lavoro RAV: Rapporto di Autovalutazione e Miglioramento

Membri: Inss. **BASIRICÒ M. A., RESTIVO SILVANA, LEO AGATA, MARTINICO FRANCESCA.**

- *Elaborazione del Rapporto di AutoValutazione e del successivo Piano di Miglioramento.*

Animatore Digitale

Ins. **POMA MARIA ANTONIETTA**

- *Coordina la diffusione dell'innovazione a scuola e le attività del PNSD anche previste nel piano triennale dell'offerta formativa della propria scuola;*
- *Crea le soluzioni innovative in riferimento alle azioni individuate nel piano PNSD coinvolgendo tutta la comunità scolastica.*

Referente mensa

Docente: **POMA ANNA RITA**

- *Orario di turnazione e distribuzione degli spazi della mensa.*

Commissione Orario

Docenti referenti: **CATANIA MARIA, GRECO ROSSANA e LEO AGATA**

- *Piano orario dei docenti;*
- *Piano delle compresenze/contemporaneità e piano delle sostituzioni;*
- *Verifica orario e eventuali modificazioni in corso d'anno.*

Viaggi di istruzione

Docente referente: F.S. Area 3 - **NICOSIA ANNA MARIA**

- *Organizzazione della modulistica e verifica delle procedure;*
- *Rapporti con i docenti (informative) e con la Segreteria;*
- *Stesura del Piano annuale.*

Sicurezza

Servizio di prevenzione e protezione (SPP)

In base al d.lgs 81/2008, l'attività del servizio prevenzione e protezione è costituita da:

- *raccogliere/archiviare tutta la 'documentazione' della sicurezza negli appositi raccoglitori;*
- *partecipare alle 'riunioni' con il datore di lavoro, il responsabile del servizio di prevenzione e protezione ed il rappresentante dei lavoratori per la sicurezza;*
- *comunicare al dirigente scolastico: a) ogni procedura a rischio per la tutela della sicurezza dei lavoratori; b) eventuale presenza di attrezzature non idonee che possono compromettere la sicurezza dei lavoratori; c) gli elementi/parti del fabbricato che possono compromettere la sicurezza dei lavoratori;*
- *supportare il datore di lavoro in queste attività: a) individuare i fattori di rischio; b) individuare le misure per la sicurezza e la salubrità degli ambienti di lavoro; c) proporre i programmi di informazione e formazione dei lavoratori;*
- *comunicare al datore di lavoro ed al responsabile del servizio di prevenzione e protezione tutte le situazioni 'a rischio' rilevate all'interno del plesso scolastico.*

Responsabile del Servizio di prevenzione e protezione

Ing. **TOSTO GIUSEPPE** (Consulente esterno)

- *esercita i poteri di direzione e vigilanza degli addetti al Servizio;*
- *garantisce il corretto ed effettivo espletamento dei compiti a cui il Servizio deve adempiere;*
- *partecipa alla riunione periodica di prevenzione dei rischi.*

Addetto del "Servizio di prevenzione e protezione"

RLS	MESSINA GIUSEPPE	-----
ASPP	MARTINICO FRANCESCA	ANTONINO VIA
ASPP	RESTIVO SILVANA	ANTONINO VIA
ASPP	MARRONE SARA	G. MARCONI
ASPP	PINTO FRANCA	G. MARCONI
ASPP	POMA M. ANTONIETTA	G. VITOCOLONNA
ASPP	ALAGNA M. ANTONIETTA	G. VITOCOLONNA
ASPP	POMA ANNA RITA	BARBARA RIZZO
ASPP	ALBERTI PAOLA	MARIA MONTESSORI
ASPP	PANTALEO ANNA VITA	BARBARA RIZZO

L'addetto collabora con gli altri membri del servizio di prevenzione e protezione e con il **R.s.p.p.**, Ing. **POMATA GIOVANNI**, svolgendo le seguenti funzioni:

- *individuazione dei fattori di rischio;*
- *valutazione dei rischi;*
- *supporto all'individuazione delle 'misure' per la tutela della sicurezza e della salute di tutti i dipendenti ed utilizzatori della scuola;*
- *supporto alla elaborazione delle 'procedure operative' per le varie attività dell'istituto;*
- *proposte in merito ai programmi di informazione e formazione dei lavoratori;*
- *partecipazione alle 'riunioni' organizzate dal datore di lavoro e dal r.s.p.p. in materia di tutela della salute e sicurezza dei lavoratori*
- *raccolta/archiviazione della 'documentazione' sulla sicurezza negli appositi raccoglitori.*

Addetti "Primo soccorso - antincendio" del Servizio di prevenzione e protezione

PLESSO ANTONINO VIA		
Lotta antincendio e gestione dell'emergenza		
INCARICO	TITOLARE	SOSTITUTO
Emanazione ordine di evacuazione e controllo operazioni evacuazione	MARTINICO FRANCESCA	<i>RESTIVO</i>
Diffusione ordine evacuazione	<i>ETTARI</i>	<i>GENNA</i>
Interruzione erogazione energia - acqua	<i>GENNA</i>	<i>ADAMO</i>
Attivazione e controllo periodico estintori ed idranti (tutti i piani)	<i>MESSINA G.</i>	<i>ADRAGNA G.</i>
Controllo quotidiano della praticabilità vie d'uscita	<i>ADAMO</i>	<i>ETTARI</i>
Controllo apertura porte e cancelli sulla pubblica via	<i>ETTARI</i>	<i>GENNA</i>
PRIMO SOCCORSO		
INCARICO	TITOLARE	SOSTITUTO
primo intervento	RUGGIRELLO MARGHERITA GIARRAPUTO R.	NICOSIA A.M. IPPASO
PIANO TERRA PRIMO PIANO		
chiamata di soccorso	AUTERI	MESSINA GIUSEPPE

PLESSO G. MARCONI

Lotta antincendio e gestione dell'emergenza

<i>INCARICO</i>	<i>TITOLARE</i>	<i>SOSTITUTO</i>
Emanazione ordine di evacuazione e controllo operazioni evacuazione	PINTO	RIZZUTO DORA C.
Diffusione ordine evacuazione	PARENTE	ARMATO
Interruzione erogazione energia - acqua	FRAZZITTA	BARRACO
Attivazione e controllo periodico estintori ed idranti (tutti i piani)	MORANA	RUGGIRELLO M.A
Controllo quotidiano della praticabilità vie d'uscita	PARENTE	ARMATO
Controllo apertura porte e cancelli sulla pubblica via	BARRACO	FRAZZITTA
PRIMO SOCCORSO		
INCARTICO	TITOLARE	SOSTITUTO
primo intervento		
PIANO TERRA PRIMO PIANO SECONDO PIANO	VARALONA ZUMMO COSENTINO	TRAINA MISURACA M. GLORIA CARUSO
chiamata di soccorso	PINTO	RIZZUTO DORA C.

PLESSO VITOCOLONNA

LOTTA ANTINCENDIO E GESTIONE DELL'EMERGENZA

INCARICO	TITOLARE	SOSTITUTO
Emanazione ordine di evacuazione e controllo operazioni evacuazione	ALAGNA M. ANTONIETTA	POMA M. A.
Diffusione ordine evacuazione	MANZO	POLISI
Interruzione erogazione energia - acqua	POLISI	MANZO
Attivazione e controllo periodico estintori ed idranti (tutti i piani)	POMA M. ANTONIETTA	PELLEGRINO S.
Controllo quotidiano della praticabilità vie d'uscita	MANZO	POLISI
Controllo apertura porte e cancelli sulla pubblica via	MANZO	POLISI
PRIMO SOCCORSO		
INCARICO	TITOLARE	SOSTITUTO
primo intervento		
PIANO TERRA PRIMO PIANO	ALAGNA M. ANTONIETTA PELLEGRINO S.	POMA M. A. OSSINO
chiamata di soccorso	ALAGNA M. ANTONIETTA	POMA M. ANTONIETTA

PLESSO BARBARA RIZZO

LOTTA ANTINCENDIO E GESTIONE DELL'EMERGENZA

INCARICO	TITOLARE	SOSTITUTO
Emanazione ordine di evacuazione e controllo operazioni evacuazione	POMA A.R.	PANTALEO A.V.
Diffusione ordine evacuazione	POMA A.R.	CAFAZZO
Interruzione erogazione energia - acqua	CAFAZZO	PERI
Attivazione e controllo periodico estintori ed idranti (tutti i piani)	POMA A.R.	PANTALEO A.V.
Controllo quotidiano della praticabilità vie d'uscita	CAFAZZO	PERI
Controllo apertura porte e cancelli sulla pubblica via	CAFAZZO	PERI
PRIMO SOCCORSO		
INCARICO	TITOLARE	SOSTITUTO
Primo intervento PIANO TERRA PRIMO PIANO PIANO SECONDO	AMODEO	CACIOPPO
Chiamata di soccorso	PANTALEO A.V.	POMA A.R.

PLESSO MARIA MONTESSORI

LOTTA ANTINCENDIO E GESTIONE DELL'EMERGENZA

INCARICO	TITOLARE	SOSTITUTO
Emanazione ordine di evacuazione e controllo operazioni evacuazione	ALBERTI	ALFANO
Diffusione ordine evacuazione	ALBERTI	ALFANO
Interruzione erogazione energia - acqua	ALBERTI	ALFANO
Attivazione e controllo periodico estintori ed idranti (tutti i piani)	ALBERTI	ALFANO
Controllo quotidiano della praticabilità vie d'uscita	ALFANO	ALBERTI
Controllo apertura porte e cancelli sulla pubblica via	ALFANO	ALBERTI
PRIMO SOCCORSO		
INCARICO	TITOLARE	SOSTITUTO
primo intervento PIANO TERRA PRIMO PIANO PIANO SECONDO	ALBERTI	ALFANO
chiamata di soccorso	ALBERTI	ALFANO

Compiti del "Lavoratore incaricato" in supporto del SPP:

- *Emanare ordine di evacuazione;*
- *Diffondere ordine di evacuazione;*
- *Controllare operazioni di evacuazione;*
- *Effettuare chiamate di 'pronto soccorso';*
- *Interrompere utenze (gas - en. Elettrica - acqua);*
- *Controllo periodico estintori/idranti;*
- *Controllo quotidiano delle vie d'uscita;*
- *Controllo apertura accessi esterni. Interruzione del traffico;*
- *Preposto 'controllo divieto fumo'.*
- *verifica delle 'procedure di evacuazione' (con particolare riferimento ai 'tempi' per raggiungere il 'punto di raccolta prefissato) in caso di incendio;*
- *aggiornamento 'registro antincendio';*
- *verifica degli 'interventi di manutenzione' delle ditte specializzate.*

Addetti "Pronto soccorso" del 'servizio di prevenzione e protezione'

L'addetto collabora con gli altri membri del servizio di prevenzione e protezione, con il r.s.p.p. e svolge le seguenti funzioni:

- *verifica il contenuto dell'armadietto di pronto soccorso in base al d.m.388/15.07.03;*
- *predispone le 'procedure' in materia di pronto soccorso e di assistenza medica;*
- *organizza i rapporti con i servizi esterni, anche per un eventuale trasferimento di un infortunato;*
- *predispone il "cartello dei numeri utili" per eventuali chiamate di 'pronto soccorso'.*

RSU - Rappresentanza sindacale unitaria

Eletta dal personale, lo rappresenta nella Contrattazione integrativa di Istituto:

Dirigente Scolastico, Messina G., Poma A.M., Pellegrino S.

Incarichi e funzioni del personale ATA

Servizi e compiti degli assistenti amministrativi

SEZIONI	FUNZIONI	NOMINATIVO
Sezione didattica	Gestione alunni	DI GIORGI VITO
Sezione amministrativa	Archivio e protocollo	AUTERI GIOVANNI
Sezione amministrativa	Amministrazione del personale Scuola primaria e Scuola dell'infanzia	MESSINA GIUSEPPE
Sezione amministrativa	Amministrazione del personale docente e ATA - Protocollo	AUTERI GIOVANNI
Sezione amministrativa	Gestione contabile Gestione contabile Beni patrimoniali e acquisti	RUGGIRELLO MARGHERITA